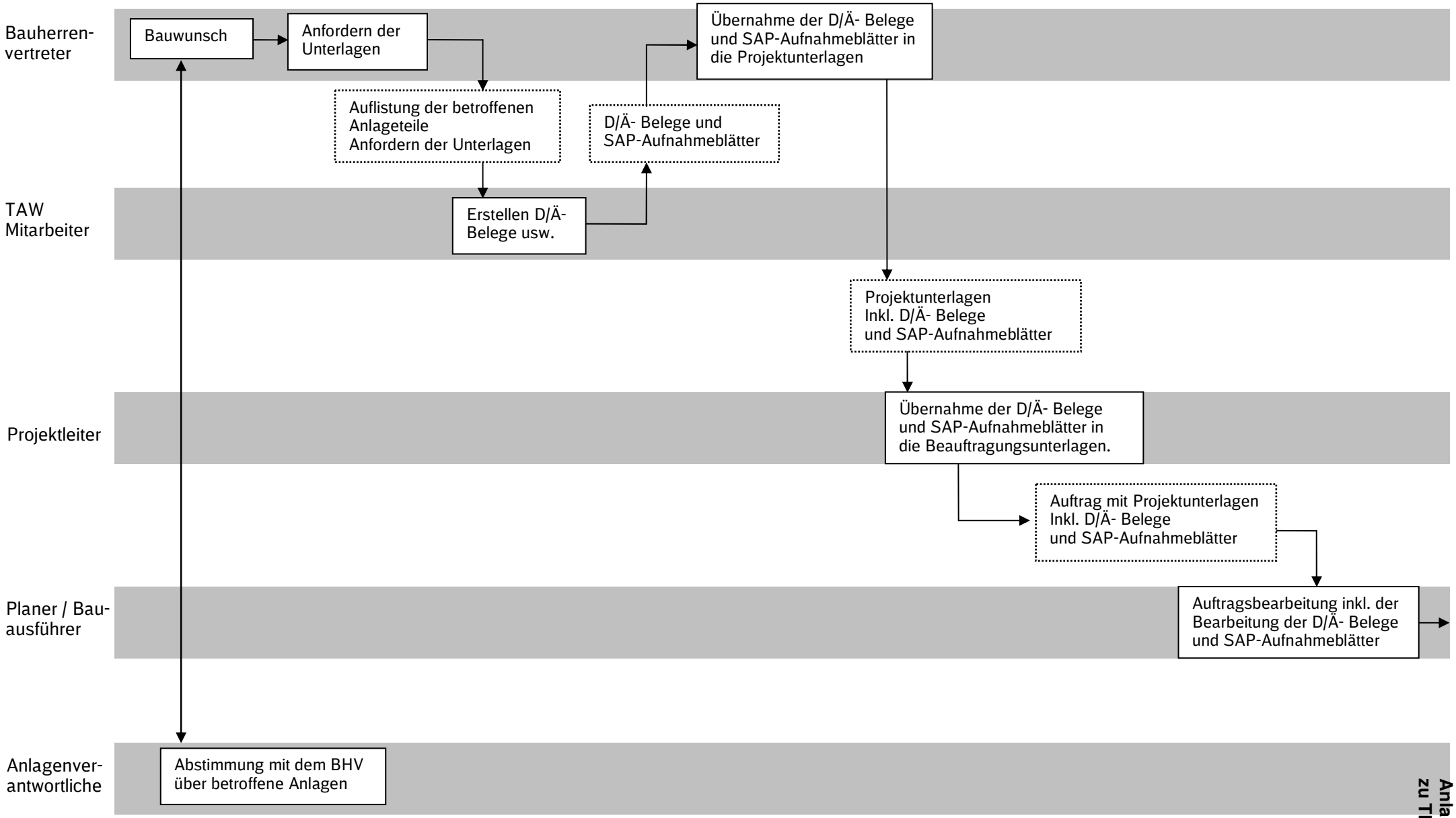


**Anlage 1**
**zu TM ..... 2008**

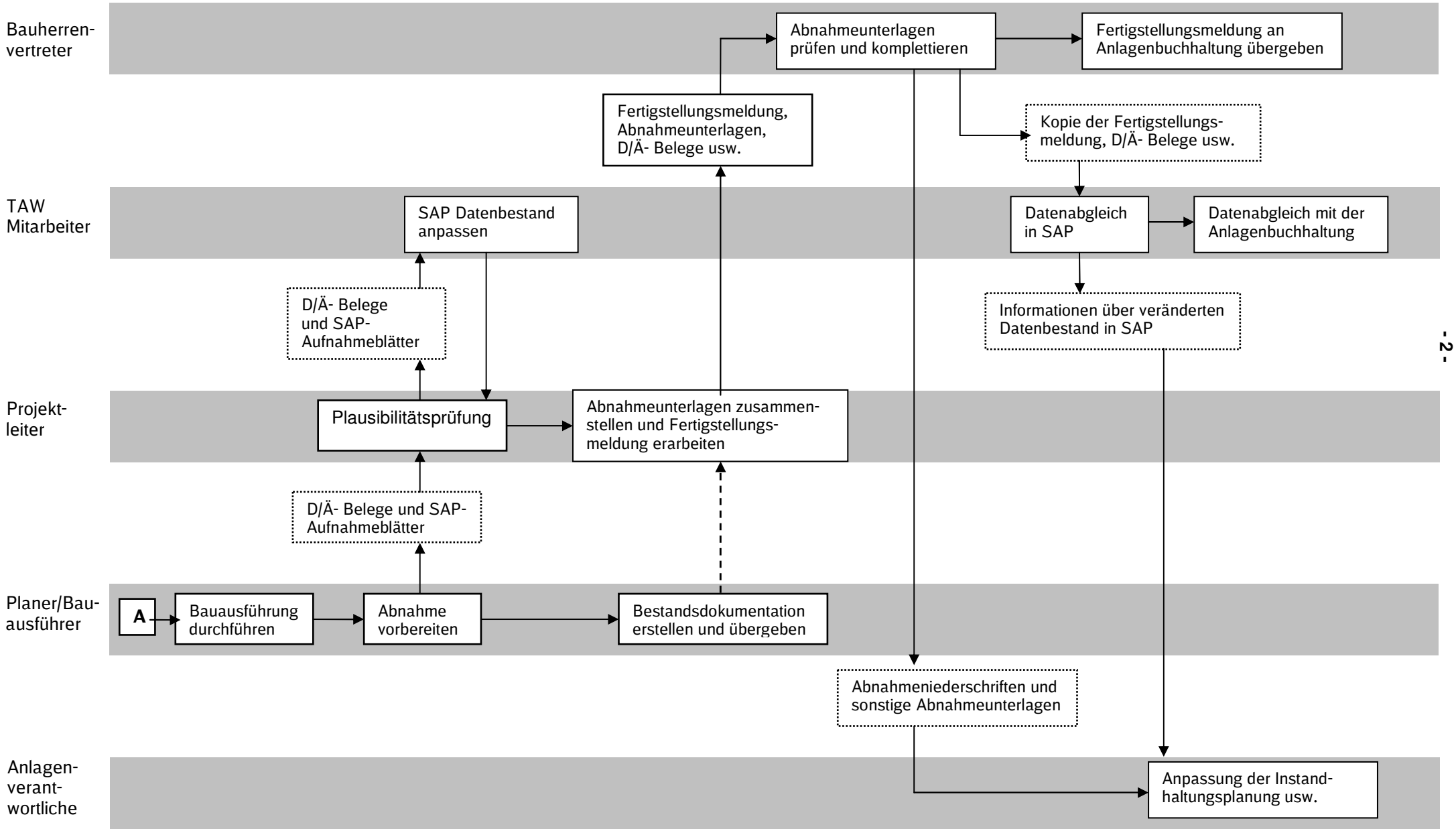
Bauherren-vertreter
TAW Mitarbeiter
Projekt-leiter
Planer/Bau-ausführer
Anlagen-verant-wortliche
A
Bauausführung durchführen
Abnahme vorbereiten
Bestandsdokumentation erstellen und übergeben
D/Ä- Belege und SAP-Aufnahmeblätter
Plausibilitätsprüfung
Abnahmeunterlagen zusammen-stellen und Fertigstellungs-meldung erarbeiten
D/Ä- Belege und SAP-Aufnahmeblätter
SAP Datenbestand anpassen
Fertigstellungsmeldung, Abnahmeunterlagen, D/Ä- Belege usw.
Abnahmeunterlagen prüfen und komplettieren
Fertigstellungsmeldung an Anlagenbuchhaltung übergeben
Kopie der Fertigstellungs-meldung, D/Ä- Belege usw.
Datenabgleich in SAP
Datenabgleich mit der Anlagenbuchhaltung
Informationen über veränderten Datenbestand in SAP
Abnahmeniederschriften und sonstige Abnahmeunterlagen
Anpassung der Instand-haltungsplanung usw.